

IDX BELL

Februari 2026

Monthly E-Tabloid

Sinergi Percepatan Reformasi Integritas Pasar Modal Indonesia



Edisi
 
39



Referensi Investasi
di Genggam
**Install IDX Mobile
Sekarang!**





I Gede Nyoman Yetna
Direktur PT Bursa Efek Indonesia

Salam hangat bagi seluruh pembaca setia *e-Tabloid* IDXBell.

Situasi pasar modal Indonesia belakangan ini bergerak sangat dinamis dan penuh tantangan. Sentimen global serta respon lembaga internasional seperti MSCI telah memengaruhi pergerakan IHSG, bahkan sempat terjadi *trading halt* sebelum akhirnya kembali bergerak naik. Berbagai perkembangan peristiwa yang menyusul juga menimbulkan beragam reaksi publik dan menjadi momentum refleksi dan konsolidasi bagi seluruh pelaku pasar modal Indonesia.

Di tengah dinamika yang terjadi, sinergi kuat antara Otoritas Jasa Keuangan (OJK) dan *Self-Regulatory Organizations* (SRO) tetap menjadi kunci dalam memperkuat resiliensi pasar modal. Langkah-langkah cepat dan terkoordinasi telah diambil untuk merespon kondisi pasar dan menjaga kepercayaan investor. OJK dan SRO telah merumuskan 8 (delapan) langkah percepatan reformasi integritas pasar modal Indonesia yang langsung dijalankan dan perkembangannya disampaikan kepada publik dari waktu ke waktu.

BEI akan terus menyikapi seluruh dinamika ini dengan seksama, kehati-hatian, dan optimisme. Komitmen kolaboratif OJK, SRO, pelaku pasar modal, dan investor menjadi landasan untuk melewati tantangan saat ini dan memperkuat fondasi pasar modal Indonesia ke depan.

Melalui *e-Tabloid* IDXBell edisi ini, kami berharap pembaca dapat memperoleh gambaran mengenai langkah-langkah strategis dan sinergi yang terus dibangun demi keberlanjutan pasar modal Indonesia. Kami ucapkan terima kasih atas kepercayaan dan dukungan yang terus pembaca berikan kepada BEI dan pasar modal Indonesia.

Selamat membaca.



Market Update

Januari 2026

03



Spotlight

- IHSG Tembus 9.000 Berkat Dukungan Pemerintah dan Kepercayaan Investor 05
- BEI, PEFINDO, IIF dan BRIDS Gelar Edukasi *Credit Enhancement* untuk Dukung Penerbitan Surat Utang Korporasi yang Lebih Aman dan Menarik 06
- Pekan Terakhir di Januari 2026, Investor Pasar Modal Indonesia Lampau Angka 21 Juta 08
- Dialog Pelaku Pasar Modal Indonesia 09



Insight

- Tindak Lanjut Koordinasi Pasar Modal Indonesia dengan MSCI 07
- Rencana Penyesuaian Peraturan IA (termasuk Ketentuan Minimum *Free Float*) 10



What's on IDX

14

Redaksi IDXBell:
Sekretaris Perusahaan
PT Bursa Efek Indonesia
Gedung Bursa Efek Indonesia
Tower 1 Lt. 6
Jl. Jend. Sudirman Kav. 52 - 53,
Jakarta 12190
e-mail: mediarelations@idx.co.id
www.idx.co.id

Subscribe now!



IDX Market Update

Januari 2026

Kapitalisasi Pasar
Rp15.046,4
triliun



Rata-rata Frekuensi
3,8
juta kali

Rata-rata Volume
62,2
miliar lembar saham

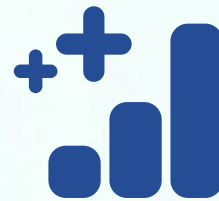

Rata-rata Nilai
Transaksi Harian
Rp34,9
triliun

Perusahaan Tercatat
956



Investor Pasar Modal
21,1
juta

IDX Spotlight

14 Januari 2026

IHSG Tembus 9.000
Berkat Dukungan Pemerintah
dan Kepercayaan Investor

30 Januari 2026

Pekan Terakhir di Januari 2026,
Investor Pasar Modal Indonesia
Lampau Angka 21 Juta

22 Januari 2026

BEI, PEFINDO, IIF dan BRIDS
Gelar Edukasi *Credit
Enhancement* untuk Dukung
Penerbitan Surat Utang
Korporasi yang Lebih Aman
dan Menarik

1 Februari 2026

Dialog Pelaku Pasar Modal
Indonesia

Ikuti!

**Sekolah
Pasar Modal**

Lihat jadwal & mekanisme
pendaftarannya di:

@idx_event

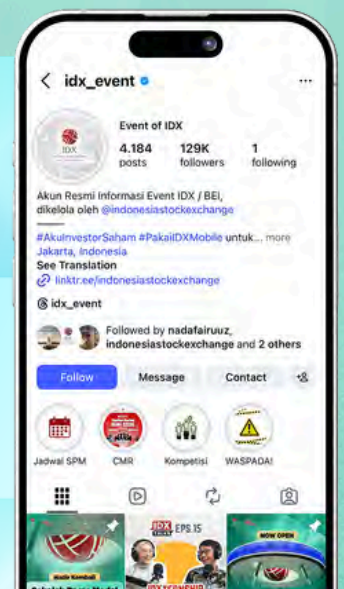



IHSG Tembus 9.000 Berkat Dukungan Pemerintah dan Kepercayaan Investor

Indeks Harga Saham Gabungan (IHSG) pada perdagangan Rabu (14/1), berhasil ditutup menembus level 9.000 sekaligus memecahkan rekor *all-time-high* (ATH) dengan ditutup pada level 9.032,584, menguat 0,94% dibandingkan penutupan hari sebelumnya. Capaian ini merupakan cerminan semakin kuatnya kepercayaan investor terhadap perekonomian nasional di tahun 2026.

Dukungan kebijakan Pemerintah Republik Indonesia dalam menjaga stabilitas ekonomi turut berperan penting dalam menciptakan sentimen positif yang konsisten di pasar. Sinergi yang kuat antara Bursa Efek Indonesia (BEI) bersama Otoritas Jasa Keuangan (OJK) dan *Self-Regulatory Organization* (SRO) lainnya, yakni PT Kliring Penjaminan Efek Indonesia serta PT Kustodian Sentral Efek Indonesia, serta seluruh pemangku kepentingan, turut mendorong penguatan ekosistem pasar modal Indonesia sehingga mampu menghasilkan berbagai pencapaian.



Selengkapnya:

[IHSG Tembus 9.000 Berkat Dukungan Pemerintah dan Kepercayaan Investor](#)

BEI, PEFINDO, IIF dan BRIDS Gelar Edukasi Credit Enhancement untuk Dukung Penerbitan Surat Utang Korporasi yang Lebih Aman dan Menarik

Pada Kamis (22/1), PT Bursa Efek Indonesia (BEI) bersama PT Kliring Penjaminan Efek Indonesia (KPEI) dan PT Kustodian Sentral Efek Indonesia (KSEI) berkolaborasi dengan PT Pemeringkat Efek Indonesia (PEFINDO), PT Indonesia Infrastructure Finance (IIF), dan PT BRI Danareksa Sekuritas (BRIDS) menyelenggarakan seminar bertajuk “Optimalisasi Penerbitan Surat Utang dengan *Credit Enhancement*” di Main Hall Gedung Bursa Efek Indonesia. Kegiatan ini bertujuan untuk memberikan edukasi dan memperluas pemahaman pelaku usaha mengenai penerbitan surat utang yang lebih aman dan menarik melalui pemanfaatan skema *credit enhancement* sebagai upaya pendalaman pasar surat utang nasional.

BEI, KPEI, KSEI, PEFINDO, IIF, dan BRIDS berkomitmen untuk mendorong pertumbuhan industri pasar modal, khususnya pasar surat utang dengan memberi pemahaman yang lebih komprehensif bagi pelaku usaha mengenai pemanfaatan layanan *credit enhancement*. *Credit enhancement* bukanlah hal baru, namun belum seluruh pelaku pasar memahami fungsi dan mekanismenya dengan jelas. Sejatinya, *credit enhancement* dari lembaga yang kuat dan kredibel seperti IIF dapat mendukung penerbitan surat utang yang lebih berkualitas, berkelanjutan, dan sejalan dengan upaya pendalaman pasar modal Indonesia.



Selengkapnya:

[BEI, PEFINDO, IIF dan BRIDS Gelar Edukasi Credit Enhancement untuk Dukung Penerbitan Surat Utang Korporasi yang Lebih Aman dan Menarik](#)



Tindak Lanjut Koordinasi Pasar Modal Indonesia dengan MSCI

1.

Perluasan keterbukaan data kepemilikan saham.

2.

Penyempurnaan klasifikasi investor dalam Single Investor Identification (SID).

3.

Peningkatan ketentuan minimum free float.

**Selengkapnya:**

[Tindak Lanjut Koordinasi
Pasar Modal Indonesia
dengan MSCI](#)



Pekan Terakhir di Januari 2026, Investor Pasar Modal Indonesia Lampau Angka 21 Juta

Jumlah investor pasar modal Indonesia per akhir Januari 2026 telah mencapai 21.037.426 *single investor identification* (SID). Angka ini merupakan penambahan sejumlah 673.218 SID dibandingkan posisi akhir 2025 yang tercatat sebanyak 20.364.208 SID, setelah sepanjang tahun 2025 mengalami pertumbuhan sebesar 5.492.569 SID. Sementara itu, jumlah investor saham kini hampir menyentuh angka 9 juta SID, tepatnya 8.980.318 SID. Jumlah tersebut meningkat 367.958 SID dibandingkan akhir 2025 yang berada di level 8.612.360 SID, setelah sepanjang tahun 2025 bertambah sebanyak 2.230.916 SID.



Selengkapnya:

[Pekan Terakhir di Januari 2026, Investor Pasar Modal Indonesia Lampau Angka 21 Juta](#)





Dialog Pelaku Pasar Modal Indonesia

Pada Minggu (1/2), sebagai bentuk komitmen dalam memperkuat integritas pasar modal Indonesia, PT Bursa Efek Indonesia (BEI) memfasilitasi agenda Dialog Pelaku Pasar Modal yang berlangsung di Main Hall BEI. Pertemuan ini, mempertemukan Badan Pengelola Investasi (BPI) Danantara, Otoritas Jasa Keuangan (OJK), jajaran Direksi *Self-Regulatory Organization* (SRO) yang terdiri dari BEI, PT Kliring Penjaminan Efek Indonesia (KPEI), dan PT Kustodian Sentral Efek Indonesia (KSEI), serta perwakilan seluruh pelaku pasar modal. Dalam forum ini, BEI bersama regulator sepakat mempercepat reformasi struktural guna memulihkan kepercayaan investor dan memastikan kredibilitas pasar modal Indonesia tetap sejalan dengan standar internasional melalui koordinasi yang lebih intensif antar pemangku kepentingan.

Dalam dialog tersebut, dipaparkan 8 rencana aksi strategis yang akan dijalankan BEI bersama OJK untuk meningkatkan *investability* pasar. BEI juga tengah mempersiapkan langkah-langkah strategis guna meningkatkan tata kelola dan transparansi sesuai amanat Undang-Undang Nomor 4 Tahun 2023 tentang Pengembangan dan Penguatan Sektor Keuangan (UU P2SK), serta memperketat pengawasan terhadap praktik manipulasi transaksi guna melindungi investor ritel. Melalui kolaborasi ini, BEI berkomitmen untuk terus menghadirkan infrastruktur pasar yang andal, menyediakan data kepemilikan saham yang lebih granular, dan memastikan seluruh emiten menerapkan standar *governance* tertinggi demi pertumbuhan pasar modal yang sehat dan berkelanjutan.



Selengkapnya:

[Dialog Pelaku
Pasar Modal Indonesia](#)

Rencana Penyesuaian Peraturan IA (termasuk Ketentuan Minimum Free Float)



1. Pendalaman Pasar (*Market Deepening*)

Menaikkan batas minimum *free float* perusahaan tercatat untuk tetap tercatat menjadi 15%.



2. Peningkatkan Tata Kelola Perusahaan (*Corporate Governance*)

Mendorong kewajiban pendidikan berkelanjutan bagi direksi, komisaris, dan komite audit perusahaan tercatat.



3. Kewajiban Sertifikat Kompetensi Akuntansi

Bagi direksi/pejabat satu tingkat di bawah direksi untuk meningkatkan kualitas laporan keuangan.



4. Peningkatan Kualitas Calon Perusahaan Tercatat

Melalui peningkatan standar keuangan, operasional, dan *governance* calon perusahaan tercatat.

Selengkapnya:

[BEI Lakukan Penyesuaian
Peraturan IA termasuk
Ketentuan Minimum Free Float](#)



Kantor Perwakilan Bursa Efek Indonesia Sulawesi Tengah



Jordan Rumayar
Staf Wilayah

Putri Irnawati
Kepala Wilayah

Dewi Nur Qamariah
Deputi Kepala Wilayah

Kantor Perwakilan Bursa Efek Indonesia (KP BEI) Sulawesi Tengah berdiri sejak tahun 2018 dan beralamat di Kompleks Ruko D'vatulemo D1, Jl. Prof. Moh. Yamin, Palu.

Sejak resmi beroperasi, KP BEI Sulawesi Tengah telah berkolaborasi dengan Pemda/Pemkot, Universitas, serta komunitas investor melalui program unggulan seperti ASor (ASN Jadi Investor) dan SIMPONI (Sosialisasi Investasi Pasar Modal Pekerja Industri KabMorowali).

“

Investasi bukan sesuatu yang eksklusif untuk kalangan tertentu. Dengan mengenal instrumen, mekanisme transaksi serta risikonya masyarakat dapat memanfaatkan produk tersebut untuk mencapai tujuan keuangan di masa mendatang.

”

Putri Irnawati
Kepala Wilayah



HIGHLIGHTS KP BEI Sulawesi Tengah

Investor aktif (SID)	: 170.111 (per Desember 2025)
Galeri Investasi BEI aktif	: 27
Kegiatan Edukasi	: Sosialisasi Investasi Pasar Modal Pekerja Industri (SIMPONI) Kab. Morowali, ASN Jadi InvesTor (ASTOR) Kab. Toli-Toli, SPM “Save Smart, Live Better” Bersama TP-PKK Kota Palu dan PKKMB Universitas Tadulako
Pertumbuhan investor di wilayah KP Sulawesi Tengah	: 53,45% YoY (per Des 2024-2025)

Selengkapnya:
[@IDX_Sulteng](https://www.idx.co.id/id/IDX_Sulteng)



Kantor Perwakilan BEI

1. ACEH

Jl. T. Imeum Lueng Bata No. 83-84, Banda Aceh, 23247

☎ (0651) 35101
 📠 (0651) 35102
 ✉ kantorperwakilan.aceh@idx.co.id
 📍 @idx_aceh

2. BALI

Jl. Cok Agung Tresna No. 163 Renon - Denpasar, 80239

☎ (0361) 472 2145
 ✉ kantorperwakilan.bali@idx.co.id
 📍 @idx_bali

3. BANGKA BELITUNG

Ruko NIAGA CENTER Blok G Lt.2, Jl. Jenderal Sudirman, Kelurahan Pasar Padi, Kec. Girmaya, Pangkalpinang, Bangka Belitung, 33142

☎ (0717) 431 662
 📠 (0717) 431 662
 ✉ kantorperwakilan.bangkabelitung@idx.co.id
 📍 @idx_babel

4. BANTEN

Jl. Veteran no 39-40, Kel. Cipare, Kec. Serang - Banten, 42117

☎ (0254) 791-5700
 📠 (0254) 791-6161
 ✉ kantorperwakilan.banten@idx.co.id
 📍 @idx_banten

5. BENGKULU

Jl. Asahan, No. 18 Kel. Padang Harapan, Kec. Gading Cempaka

☎ (0736) 7313449
 ✉ kantorperwakilan.bengkulu@idx.co.id
 📍 @idx_bengkulu

6. JAMBI

Jl. Kolonel Abun Jani No.11A dan 11B, Kel. Selamat Kec. Telanaijura, Jambi

☎ (0741) 65788
 📠 (0741) 668199
 ✉ kantorperwakilan.jambi@idx.co.id
 📍 @idx_jambi

7. JAWA BARAT

Gedung Bursa Efek Indonesia, Lantai 1, Jl. PH. H. Mustofa No. 33 Bandung, Jawa Barat

☎ (022) 2052 - 4208 / 4209 / 4210
 ✉ kantorperwakilan.jawabarat@idx.co.id
 📍 @idx_jawabarat

8. JAWA TENGAH 1

Jl. Jendral sudirman 259, Semarang

✉ kantorperwakilan.jawatengah1@idx.co.id
 📍 @idx_semarang

9. JAWA TENGAH 2

Gedung Graha Prioritas (Lantai 1 dan 2), Jl. Slamet Riyadi No. 302-304 Solo - Surakarta 57141

☎ (0271) 745 2618
 📠 (0271) 745 2442
 ✉ kantorperwakilan.jawatengah2@idx.co.id
 📍 @idx_jateng2

10. JAWA TIMUR

Jalan Kusuma Bangsa No. 19, Surabaya, 60272

☎ (031) 534-0888
 📠 (031) 534-2888
 ✉ kantorperwakilan.jawatimur@idx.co.id
 📍 @idx_jawatimur

11. KALIMANTAN BARAT

Komplek Perkantoran Central Perdana Blok A2-A3, Jl. Perdana - Kota Pontianak, Kalimantan Barat, 78124

☎ (0561) 734 112
 📠 (0561) 810 2257
 ✉ kantorperwakilan.kalimantanbarat@idx.co.id
 📍 @idx_kalbar

12. KALIMANTAN SELATAN

Jl. Ahmad Yani Km 5, RT. 003/ RW. 001 Pemurus Baru, Banjarmasin Selatan, Kota Banjarmasin, Kalimantan Selatan 70248

☎ (0511) 326 - 6985
 📠 (0511) 326 - 4079
 ✉ kantorperwakilan.kalimantanselatan@idx.co.id
 📍 @idx_kalsel



13. KALIMANTAN TENGAH

Jl. RTA Milono Km 2,5, Kel. Menteng Kec. Jekan Raya, Palangka Raya 73111

☎ (0536) 421 5122
 📠 (0536) 425 0579
 ✉ kantorperwakilan.kalimantantengah@idx.co.id
 📍 @idx_kalteng

14. KALIMANTAN TIMUR

Jl. Jend. Sudirman No. 33, Balikpapan, Kalimantan Timur

☎ (0542) 421-555
 📠 (0542) 424-333
 ✉ kantorperwakilan.kalimantantimur@idx.co.id
 📍 @idx_kaltim

15. KEPULAUAN RIAU

Komplek Mahkota Raya Blok A, No. 11, Jl. Raja H. Fisabilillah - Batam Center, Batam, 29456 - Kepulauan Riau

☎ (0778) 748-3348
 📠 (0778) 748-3349
 ✉ kantorperwakilan.kepulauanriau@idx.co.id
 📍 @idx_kepri

16. LAMPUNG

Jl. Jend. Sudirman No. 5D, Bandar Lampung, 35118

☎ (0721) 260-188
 ✉ kantorperwakilan.lampung@idx.co.id
 📍 @idx_lampung

17. MALUKU

Jl. Philip Latuhamahina No. 16, Kel. Honipopu Kec. Sirmamu, RT. 001/RW. 003, Ambon, Maluku

☎ (0911) 3823838
 ✉ kantorperwakilan.maluku@idx.co.id
 📍 @idx_maluku

18. NUSA TENGGARA BARAT

Jl. Pejangggik No 47 C, Mataram, Nusa Tenggara Barat

☎ (0370) 750 5383
 📠 (0370) 750 6629
 ✉ kantorperwakilan.nusatenggara Barat@idx.co.id
 📍 @idx_ntb

19. NUSA TENGGARA TIMUR

Jl. WJ Lalamentik Blok B 01 No. 01 Kupang 85111

☎ (0380) 8448406
 ✉ kantorperwakilan.nusatenggara timur@idx.co.id
 📍 @idx_ntt

20. PAPUA

Komplek Perkantoran Ardiapura No. 3, Jl. Ardiapura Polimak Jayapura - Papua

☎ (0967) 532 414 / (0967) 532 430
 ✉ kantorperwakilan.papua@idx.co.id
 📍 @idx_papua

21. RIAU

Sudirman Business Central Blok B1, Kel. Tangkerang Selatan, Kec. Bukit Raya, Pekanbaru, Riau

☎ (0761) 848-414 / (0761) 839 529
 📠 (0761) 849-456
 ✉ kantorperwakilan.riau@idx.co.id
 📍 @idx_riau

22. SULAWESI SELATAN

Jl. A.R. Pettarani No. 9, Kelurahan Satri Jala Kecamatan Panakkukang, Kota Makassar, Sulawesi Selatan

☎ (0411) 891-0124
 📠 (0411) 891-0125
 ✉ kantorperwakilan.sulawesiselatan@idx.co.id
 📍 @idx_sulses

23. SULAWESI TENGAH

Kompleks Ruko D'Vatulemo D1, Jl. Prof.Moh. Yamin, Kelurahan Lolu Utara, Kecamatan Palu Timur, Kota Palu, Sulawesi Tengah 94111

☎ (0451) 844 1122
 ✉ kantorperwakilan.sulawesitengah@idx.co.id
 📍 @idx_sulteng

24. SULAWESI TENGGARA

Jl. Ahmad Yani 12 A, Kelurahan Pondamba, Kecamatan Kadla, Kota Kendari Provinsi Sulawesi Tenggara, 93117

☎ (0401) 5131266
 📠 (0401) 5131267
 ✉ kantorperwakilan.sulawesitenggara@idx.co.id
 📍 @idx_sultra

25. SULAWESI UTARA

Ruko Mega Bright Blok 1E1 No. 3 Kawasan Mega Mas Jl. Piere Tendean Kota Manado 95111

☎ (0431) 888 1166
 📠 (0431) 888 1284
 ✉ kantorperwakilan.sulawesitengah@idx.co.id
 📍 @idx_sulut

26. SUMATERA BARAT

Jl. Ujung Gurun No. 154B, Ujung Gurun, Padang Barat, Sumatera Barat, 25114

☎ (0751) 811-330
 📠 (0751) 811-340
 ✉ kantorperwakilan.sumaterabarat@idx.co.id
 📍 @idx_sumbar

27. SUMATERA SELATAN

Jl. Jend. Sudirman No. 36 B, RT 021 RW 007 Kel. Sektip Jaya, Kec. Kemuning, Palembang, South Sumatera

☎ (0711) 564 9257 / (0711) 564 9259
 ✉ kantorperwakilan.sumateraselatan@idx.co.id
 📍 @idx_sumsel

28. SUMATERA UTARA

Jl. Ir. H. Juanda Baru No A5-A6, Medan, Sumatera Utara

☎ (061) 4290 6297
 📠 (061) 4290 6297
 ✉ kantorperwakilan.sumaterautara@idx.co.id
 📍 @idx_sumut

29. YOGYAKARTA

Jl. P. Mangkubumi No. 84, Yogyakarta 55232

☎ (0274) 587-457
 ✉ kantorperwakilan.yogyakarta@idx.co.id
 📍 @idx_yogyakarta



IDX

Indonesia Stock Exchange
Bursa Efek Indonesia



Indonesia Capital Market Student Studies

Pada Senin (12/1), sebagai wujud nyata dukungan terhadap peningkatan literasi keuangan di kalangan generasi muda, PT Bursa Efek Indonesia (BEI) memfasilitasi penyelenggaraan *Investment Training the 25th Indonesia Capital Market Student Studies (ICMSS) FEB UI* yang diselenggarakan secara luring, bertempat di Main Hall IDX, Jakarta. Acara yang dihadiri oleh sekitar 150 peserta ini dirancang khusus bagi investor pemula untuk mendalami dinamika pasar melalui analisis fundamental dan teknikal yang komprehensif.



Seremoni Perubahan Nama PT KISI Asset Management

Pada Senin (19/1), Bursa Efek Indonesia (BEI) memfasilitasi seremoni perubahan nama PT KISI Asset Management menjadi PT Korea Investment Management Indonesia (KIM Indonesia) di Main Hall Bursa Efek Indonesia, Jakarta. Kegiatan ini dinilai BEI sebagai langkah strategis untuk memperkuat tata kelola dan kualitas pengelolaan investasi, dengan dukungan jaringan global Korea Investment Management Co., Ltd.

BEI Fasilitas Dialog Strategis Pajak 2026, Dukung Penguatan Sistem dan Kepatuhan

Pada Selasa (20/1), PT Bursa Efek Indonesia (BEI) memfasilitasi penyelenggaraan Seminar Nasional Outlook Ekonomi dan Perpajakan Indonesia 2026: Tata Kelola dan Implikasi bagi Dunia Usaha di Main Hall BEI, Jakarta, sebagai bentuk dukungan terhadap agenda penguatan fiskal nasional. Kegiatan yang diselenggarakan oleh Ikatan Akuntan Indonesia (IAI) ini dihadiri sekitar 2.000 peserta dan menjadi wadah strategis pertukaran pandangan antara otoritas perpajakan, dunia usaha, dan profesi akuntan.



Pathway to IPO Seminar- Strategic Preparation for Going Public

Pada Rabu (21/1), PT Bursa Efek Indonesia (BEI), PT Kustodian Sentral Efek Indonesia (KSEI), dan PT Kliring Penjaminan Efek Indonesia (KPEI) bekerja sama dengan Institut Akuntan Publik Indonesia (IAPI) dan Asosiasi Perusahaan Efek Indonesia (APEI) menyelenggarakan *Pathway to IPO Seminar: Strategic Preparation for Going Public*, yang berlangsung di Main Hall BEI.



Go Public Workshop: “IPO as a Growth Strategy”

Pada Rabu (28/1) – Kamis (29/1), PT Bursa Efek Indonesia (BEI), PT Kustodian Sentral Efek Indonesia (KSEI), dan PT Kliring Penjaminan Efek Indonesia (KPEI) bersama PT Schrodgers Investment Management Indonesia (Schrodgers Indonesia), *Global Leadership Center (GLC)* dan EY Indonesia menyelenggarakan rangkaian kegiatan *Go Public Workshop “IPO as a Growth Strategy: Building IPO-Ready Companies”* yang bertempat di Main Hall BEI.

Economic Insight 2026: Unlocking Indonesia’s Hidden Engine of Growth

Pada Jum’at (30/1), PT Bursa Efek Indonesia (BEI) memfasilitasi penyelenggaraan *Economic Insight 2026* dengan tema “*Unlocking Indonesia’s Hidden Engine of Growth*”, acara kolaborasi IDX Channel dengan Ikatan Alumni Magister Manajemen Fakultas Ekonomi dan Bisnis Universitas Indonesia (Iluni MMUI), bertempat di Main Hall IDX. Acara ini dihadiri oleh para pakar ekonomi dan pemimpin industri untuk membahas prospek pertumbuhan Indonesia di tengah dinamika global.



Selengkapnya:
[IDX > Berita > Berita](#)

Dukung Edukasi Investor Realistis, BEI Bersinergi dengan Bank Jago dan Stockbit

Pada Sabtu (31/1), PT Bursa Efek Indonesia (BEI) bersama Bank Jago dan Stockbit menyelenggarakan *talk show* bertajuk “Cara Jadi Investor Realistis” di Main Hall BEI sebagai upaya mendorong masyarakat membangun kebiasaan investasi yang sehat dan terencana. Melalui kegiatan ini, BEI menekankan pentingnya prinsip 2L (Legal dan Logis) serta konsep 3C (*Curious, Critical, Conscious*) agar calon investor mampu mengambil keputusan investasi secara sadar dan mandiri, sekaligus terhindar dari penipuan berkedok keuntungan instan.

INVESTASI CERDAS

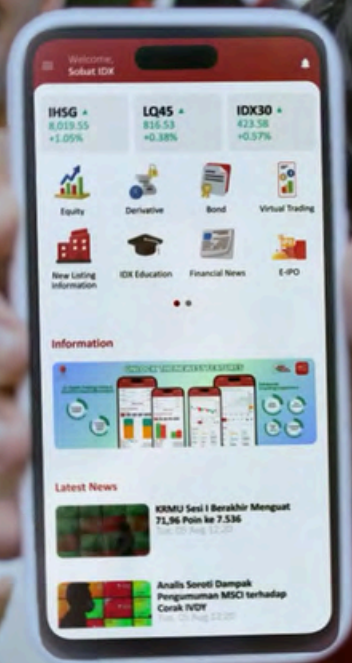

[Install #IDXMobile Sekarang!](#)

Februari 2026

Monthly E-Tabloid

IDX BELL

PT Bursa Efek Indonesia
Indonesia Stock Exchange

www.idx.co.id

 @indonesiastockexchange |  @idx_bei |  Indonesia Stock Exchange

 @idx_bei |  Indonesia Stock Exchange

 150515 (National) |  081181150515 |  contactcenter@idx.co.id

Read More



Edisi
 
39